

NOTA : PROPRIETE ARTISTIQUE ET INTELLECTUELLE

LES DOCUMENTS GRAPHIQUES CONSTITUANT L'ENSEMBLE DU DOSSIER ARCHITECTURAL SONT LA PROPRIETE ARTISTIQUE ET INTELLECTUELLE DE L'AUTEUR. AUCUNE MODIFICATION NE POURRA ETRE ENVISAGEE SANS AUTORISATION ECRITE DE CELUI CI.

NOTA :

1. LES COTATIONS DOIVENT ETRE VERIFIEES IMPERATIVEMENT SUR PLACE AVANT TOUTE MISE EN OEUVRE. REPERTORIER TOUS LES RESEAUX ET D'INFORMER L'ARCHITECTE AVANT TOUTE MISE EN OEUVRE DE FOUILLES.

2. LES DIMENSIONS SONT CÔTÉES FINIES ET DEVRONT FAIRE L'OBJET DE CALCULS D'INGÉNIEUR POUR TOUT OUVRAGE STRUCTURELLE.

3. L'ENTREPRENEUR EST TENU DE VÉRIFIER LA COTATION DE L'ENSEMBLE DU PLAN AVANT LE DEMARRAGE DES PLANS TECHNIQUES ET DES TRAVAUX ET D'INFORMER L'ARCHITECTE D'ÉVENTUELLES ERREURS OU OMISSIONS POUR MISE À JOUR.

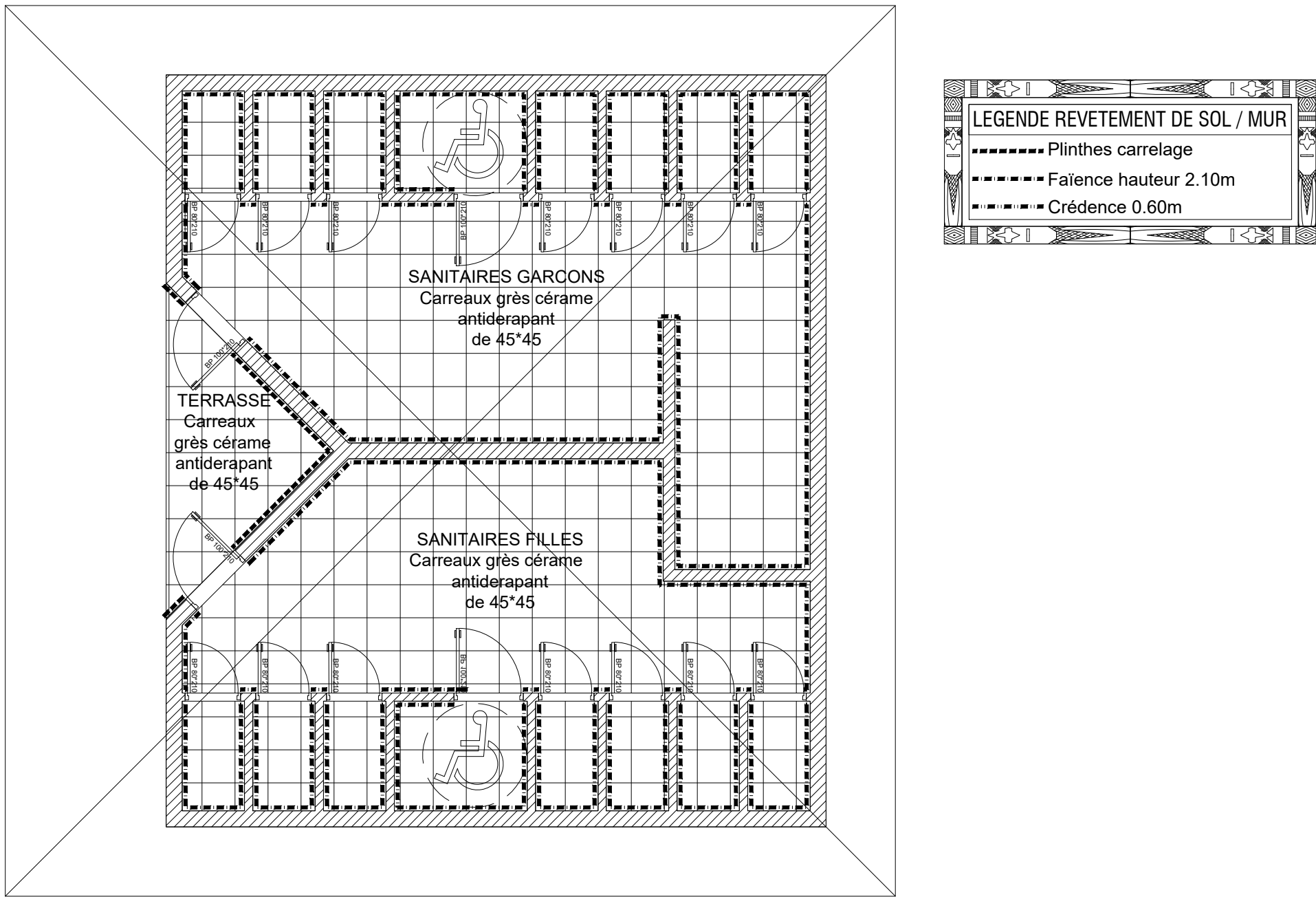

SCHEMA DE PRINCIPE DE CALEPINAGE DU REVETEMENT DES SOLS & MURS

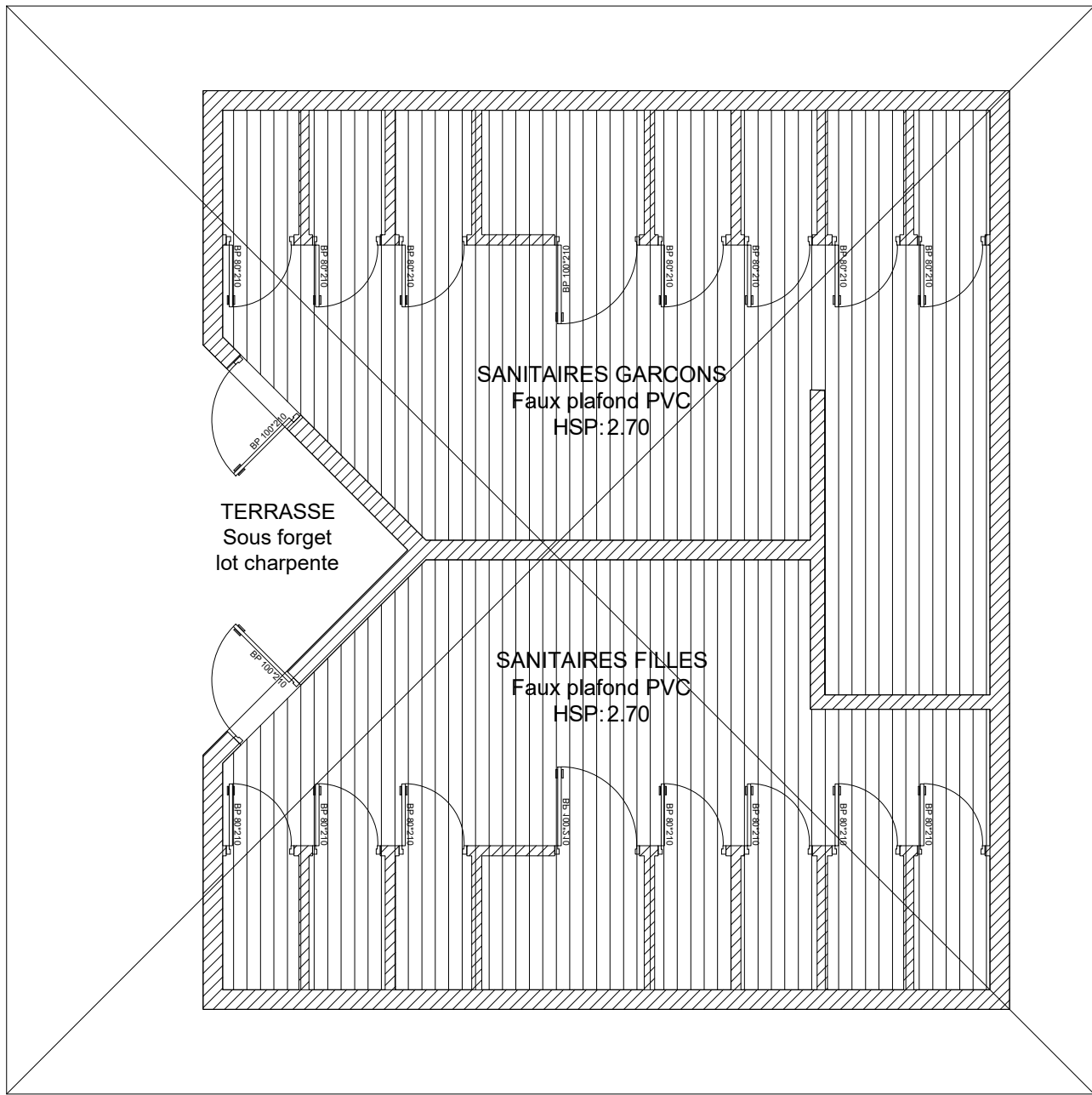

SCHEMA DE PRINCIPE DE CALEPINAGE DU FAUX PLAFOND RDC

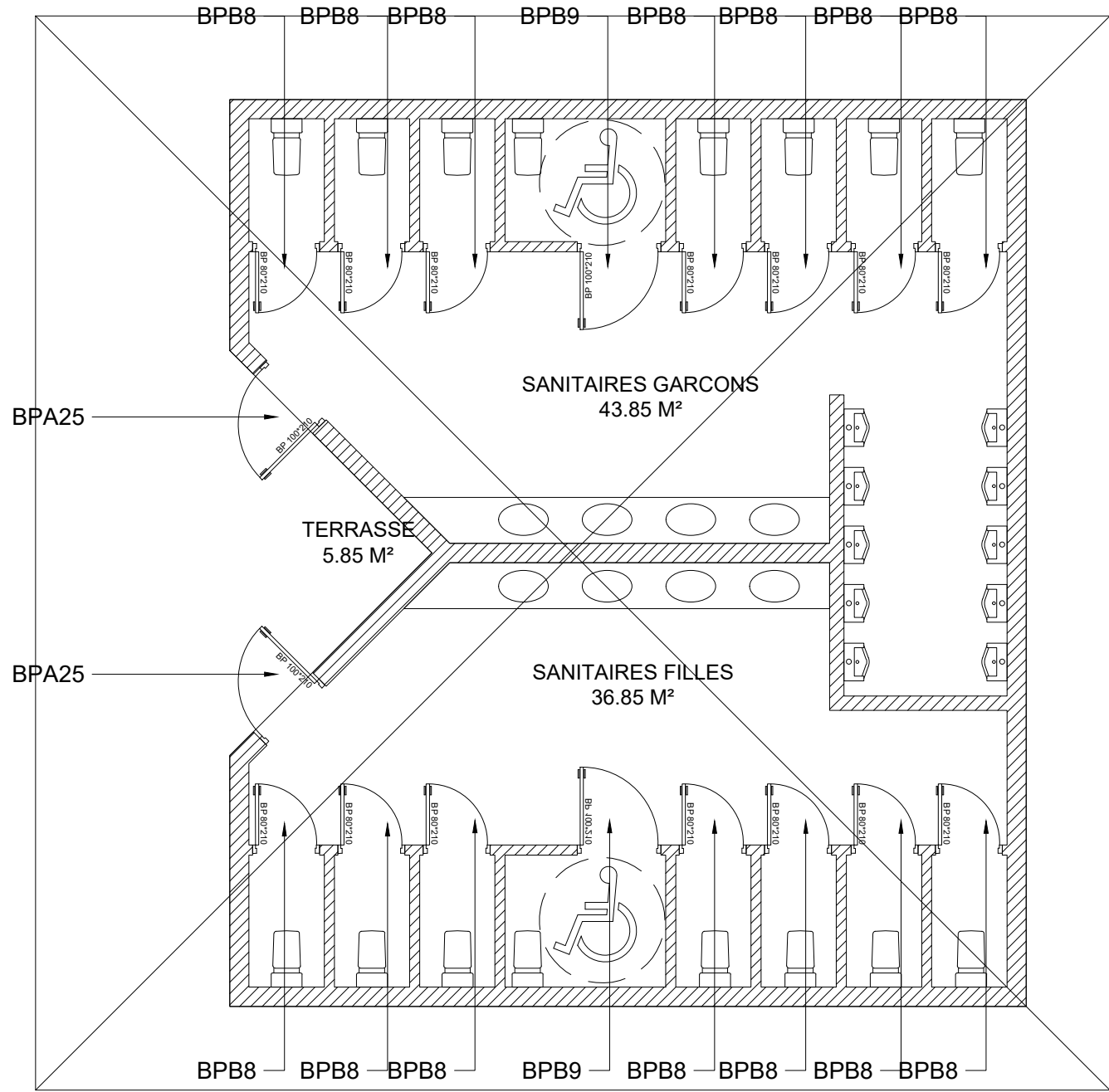

SCHEMA DE PRINCIPE DES MENUISERIES

LEGENDE PORTES		
MENUISERIES BOIS		
REPERE	DESIGNATION	TYPE DE SERRURE
BPB 8	Bloc porte stratifié toutes faces de 90°*210	Serrure à condamnation
BPB 9	Bloc porte stratifié toutes faces de 100°*210	Serrure à condamnation
MENUISERIES ALUMINIUM		
REPERE	DESIGNATION	TYPE DE SERRURE
BPA 25	Bloc porte pleine de 100°*210	Serrure à cylindre

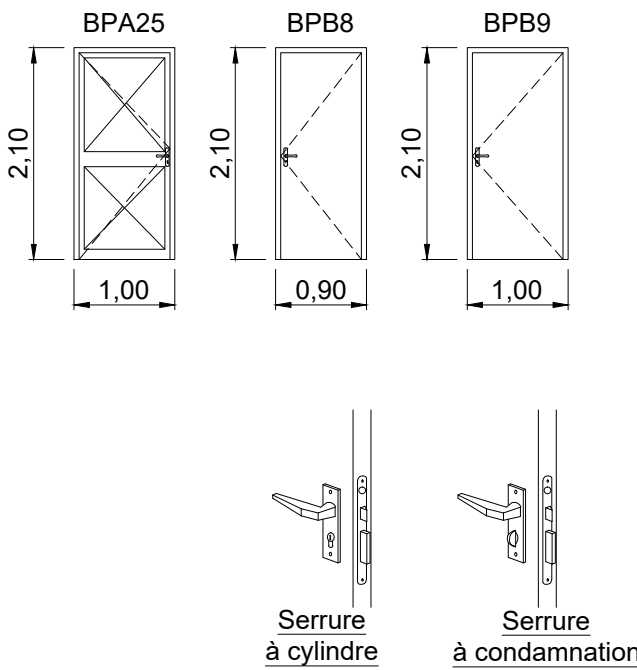



M.M.W. ARCHITECTURE
Tribu de Thuahaick B.P. 595 We - 98820 Lifou
2 rue Pierre Lecole - Parc de Normandie - 98800 Nouméa
Tel : (+687)45.48.00 - Fax : (+687)45.48.00
Tel : (+687)23.64.20 - Fax : (+687)23.64.20
Email : secretariat.mmw@mmw.nc



Archifale
BP 61- Mata utu - 98 600 Wallis & Futuna
Tel : (+681)82.12.74 - (+681)72.12.74
Email : hakomani.petelo@architectes.org
archifale@hakomani.com



Structure Concept
Imm.le Cap Horn 2A, rue Lapérouse,
Fbg Blanchot - 98 800 Nouméa
Tel : (+687)25.95.52 - Fax : (+687)25.95.02
Email : direction@structureconcept.nc



Sigma Ingénierie
1 Rue Isidore Le Goupils - 98 800 Nouméa
Tel / Fax : (+687)27.12.82
Email : vincent.gaillard@sigma.nc
joel.beaumont@sigma.nc



GEOME
13 rue du 5 Mai - BP 14402 - 98 802 Magenta
Tel : (+687)28.24.82
Email : geome.energie@gmail.com



IngeNC
121 rue Jacques Iekawe - 98 857 NOUMEA
Tel : (+687)24.87.16
Email : cedric.laure@ingenc.nc
pauline.rousseau@ingenc.nc



ILES SECOURS SERVICES
228 Rue Georges Leques - ZI Normandie
BP 2025 - 98874 Pont des Français
Tel : (+687)44.95.57 - Fax : (+687)44.95.67
Email : david.lemoine@es2.nc

**REHABILITATION ET EXTENSION
DU LYCEE D'ETAT DE WALLIS & FUTUNA
- ILES DE WALLIS & FUTUNA**

D.C.E.	PROJET								
D O S S I E R D E S E N T R E P R I S E C O N S U L T A T I O N	PLANCHE ARCHI. N°M02 - TRANCHE OPTIONNELLE 06								
	DESSINS	VISA							
	SCHEMA DE PRINCIPE CALEPINAGE DES SOLS & MURS	Maitrise d'ouvrage : Administration supérieure des Iles Wallis & Futuna BP 16 - Havala 98 600 Uvea  République Française Assistant Maitrise d'ouvrage : SECAL - Société d'Équipement de la Nouvelle-Calédonie 							
	SCHEMA DE PRINCIPE CALEPINAGE DES MENUISERIES BOIS & ALUMINIUM								
	SCHEMA DE PRINCIPE CALEPINAGE DES FAUX PLAFONDS								
ECHELLE : 1/75°	Date : le 10 MARS 2025								
<table><tr><td>MODIFICATIONS</td><td>DATE</td></tr><tr><td> </td><td> </td></tr><tr><td> </td><td> </td></tr><tr><td> </td><td> </td></tr></table>		MODIFICATIONS	DATE						
MODIFICATIONS	DATE								